Urząd Regulacji Energetyki

https://www.ure.gov.pl/pl/cieplo/inne-wazne-informacje/4164,Studium-porownawcze-systemow-cieplowniczych-Wegier-Polski-Litwy-Estonii-i-Finlan.html
27.04.2024, 02:31

Studium porównawcze systemów ciepłowniczych Węgier, Polski, Litwy, Estonii i Finlandii

Raport stowarzyszenia regulatorów ERRA i Fortum

Raport zawiera charakterystykę rynków ciepłowniczych Węgier, Polski, Litwy, Estonii i Finlandii, jak również opis ram prawnych i regulacyjnych poszczególnych państw. W dokumencie porównane zostały systemy ciepłownicze i środowiska regulacyjne krajów objętych projektem, ceny ciepła, poziomy wydajności i rentowności systemów ciepłowniczych, jak również stopień, w jakim są one przyjazne dla środowiska naturalnego.

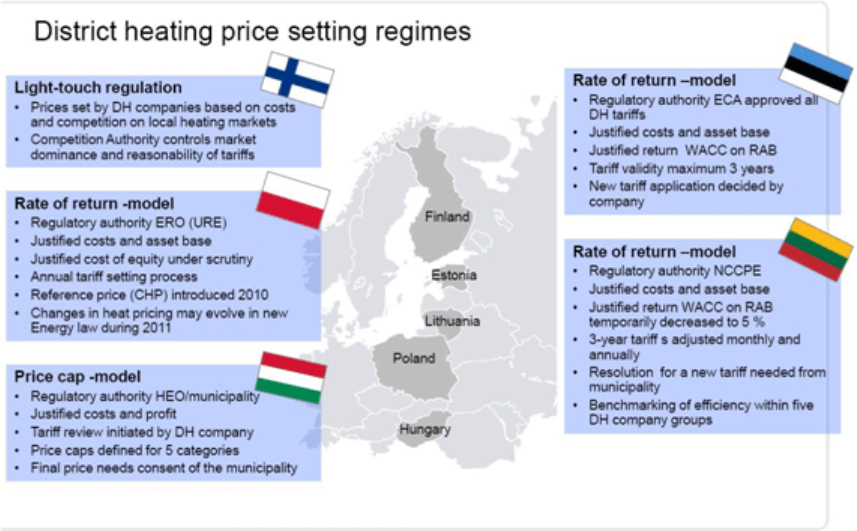

Między krajami uczestniczącymi w projekcie istnieją wyraźne różnice w kwestii metod regulacji ciepłownictwa. Bez przejrzystych i jasno sprecyzowanych celów regulacyjnych nie będzie możliwe osiągnięcie celów wspólnotowej polityki energetycznej, zaś unijna polityka powinna zachęcać przedsiębiorców do inwestowania w rozbudowę sieci ciepłowniczych, bardziej efektywne technologie i rozwój systemów kogeneracyjnych - to tylko niektóre wnioski płynące z raportu.

Projektem porównawczym, który rozpoczął się w 2009 roku, objętych zostało 35 wybranych przedsiębiorstw

Pliki do pobrania

Benchmarking District Heating in Hungary, Poland, Lithuania, Estonia and Finland (Executive summary report) pdf, 1.59 MB,

Benchmarking District Heating in Hungary, Poland, Lithuania, Estonia and Finland (Presentation of benchmarking results - a supplement to "Executive summary report") pdf, 4.2 MB, 05.07.2011

ciepłowniczych z 5 krajów Europy, w tym 8 przedsiębiorstw z Polski. Przedsiębiorstwa te były zróżnicowane zarówno pod względem wielkości dostaw ciepła, jak również pod względem rodzaju spalanego paliwa. Gromadzeniem i opisywaniem zebranych informacji zajmowały się organy regulacyjne z poszczególnych krajów, w tym Urząd Regulacji Energetyki.

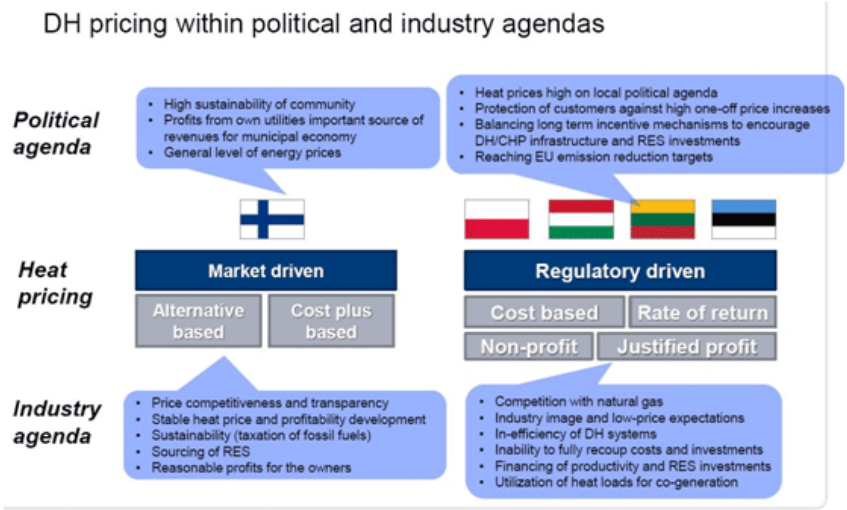

Zapraszamy do zapoznania się ze *Studium porównawczym systemów ciepłowniczych Węgier, Polski, Litwy, Estonii i Finlandii*, przygotowanym przez stowarzyszenie regulatorów ERRA i przedsiębiorstwo Fortum. Raport jest próbą stworzenia pola dla przyszłego dialogu między regulatorami a przedsiębiorstwami ciepłowniczymi oraz znalezienia najlepszych praktyk w zakresie systemów ciepłowniczych.

Zachęcamy do lektury publikacji i szczegółowego zapoznania się z raportem!

Data publikacji : 20.06.2011
Data modyfikacji : 11.10.2012

Poprzedni Strona
Następny Strona

się